

Kopija

ŽEMĖS SKLYPO PLANAS M 1:2000  
Sklypo plotas 19838 m<sup>2</sup>

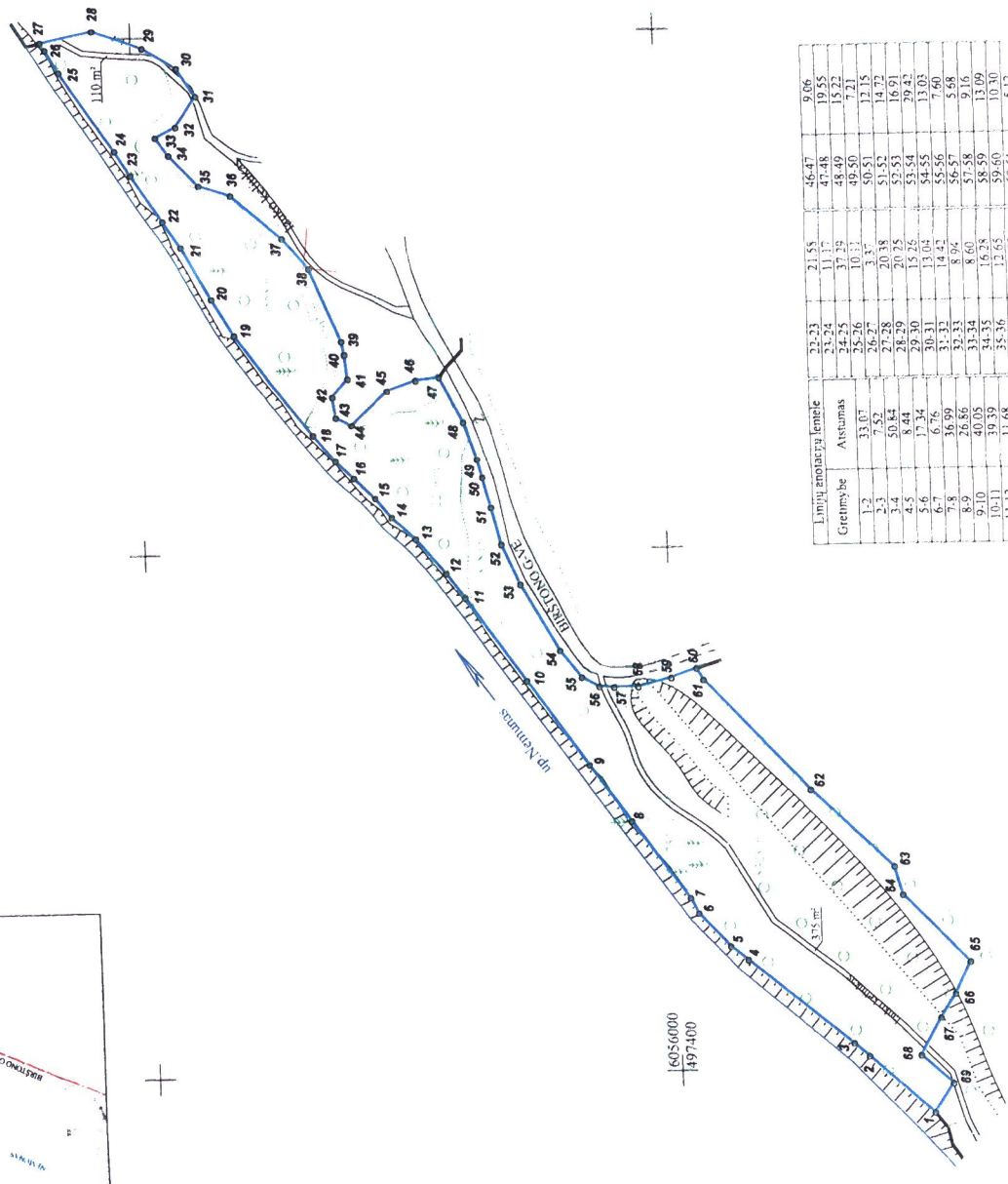
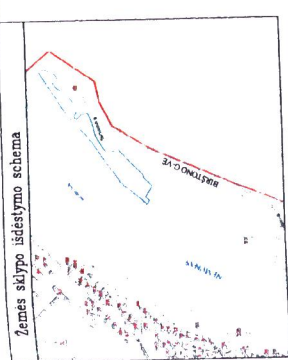

Linijų anotacija žemėlapyje		22-23	21-25	46-47	9-06
Gretimybė	Atstumas	23-24	11-17	47-48	19-25
		24-25	37-29	48-50	15-22
1-2	33.07	25-26	10-17	50-51	7-21
2-3	7.52	26-27	30-38	51-52	12-15
3-4	50.84	27-28	30-38	51-52	14-22
4-5	8.44	28-29	30-38	51-52	16-21
5-6	17.34	29-30	30-38	51-52	13-02
6-7	6.76	30-31	31-33	54-55	7-60
7-8	36.99	31-32	31-33	55-56	5-68
8-9	26.86	32-33	32-33	56-57	9-16
9-10	30.39	33-34	33-34	57-58	13-09
10-11	11.68	34-35	34-35	58-59	13-09
11-12	17.56	35-36	35-36	59-60	13-09
12-13	12.32	36-37	36-37	60-61	58-71
13-14	9.70	37-38	37-38	61-62	43-71
14-15	11.17	38-39	38-39	62-63	11-40
15-16	9.60	39-40	39-40	63-64	36-07
16-17	13.11	40-41	40-41	64-65	13-42
17-18	48.12	41-42	41-42	65-66	10-82
18-19	16.30	42-43	42-43	66-67	16-12
19-20	23.36	43-44	43-44	67-68	16-28
20-21	12.04	44-45	44-45	68-69	13-47
21-22		45-46	45-46	69-71	

Kadastro:	vietovė	PRIENŲ M.	blokas	sklypas
	Žemės sklypo kadastro Nr.	6 9 4 3 0 0 1 7		

Galvė, namo Nr.	SKL NR 2 PRIE BIRŠTONO G.
Kaimas (miestelis)	
Seniūnija	
Miestas (rajonas)	PRIENAI
Apkritis	KAUNO

Gretimybė	Gretimio žemės sklypo kadastro Nr.	Pastabos
1-27		UP NEMUNAS
27-47	6943/0017-0146	BIRŠTONO G. 45
47-60		BIRŠTONO G. 46
60-1		BIRŠTONO G. 43 (SKL NR 3) PAGAL ŽSTPP

SUDERINTA  
Nemuno žemės  
reguliacinio parko direktoriaus  
Vyriausioji specialistė  
Milda Ignatavičienė  
2018-04-27

Su paženklinimais vietovėje žemės sklypo ribomis, aprašytomis 2017 m. 03 mėn. 27 d. žemės sklypo paženklinimo-parodymo akte, ir nustatytu plotu sutinku. Žemės savininkas (naudotojas).

(vardas, pavardė) (parašas) (data)  
Egidijus Visockas  
(vardas, pavardė) (parašas) (data)

Nacionalinės žemės tarnybos prie Žemės ūkio ministerijos  
PRIENŲ IR BIRŠTONO sklypus  
Gintautas Kandobas  
Patikrinimo:  
SUDERINTA: (parašas) (data)  
(Parašų pakeitimai) (Parašas) (data)

UAB "PROJEKTŲ VYSTYMO GRUPĖ"

Įmonės kodas: 301453533  
PVM kodas: LT00003858416  
Laisvės al. 88-3, LT-44297 Kaunas, Tel./Fax: 8 (37) 20 00 00, mob. tel. 8 609 97255

Parigios	Parafas	Vardas, pavardė	Data
Direktorius	G. KUKULIONIS		2017-09-27
Inžinierius	D. NARONAS		2017-09-27

Kvalifikacijos pažymėjimo Nr. 2M-M-1784

Kopija  
Maidone

# ŽEMĖS SKLYPO PLANAS M 1:2000

Sklypo plotas 19838 m<sup>2</sup>

Žemės sklypo kadastro Nr. 6 9 4 3 0 0 1 7

## KOORDINACIŲ ŽINIARAŠTIS

Koordinatų sistema LKS-94

Taško Nr.	Kodas	X	Y	Taško Nr.	Kodas	X	Y
1	R	6055903.91	497381.75	39	R	6056122.50	497681.00
2	R	6055928.35	497404.04	40	R	6056121.50	497678.00
3	R	6055934.07	497408.92	41	R	6056120.50	497687.00
4	R	6055973.32	497441.23	42	R	6056128.50	497680.00
5	R	6055979.90	497448.52	43	R	6056125.50	497682.00
6	R	6055991.70	497459.22	44	R	6056119.50	497649.00
7	R	6055994.70	497485.28	45	R	6056105.50	497682.00
8	R	6056016.37	497495.26	46	R	6056094.50	497686.00
9	R	6056032.00	497517.11	47	R	6056085.50	497667.00
10	R	6056055.22	497549.75	48	R	6056078.81	497649.49
11	R	6056078.02	497591.87	49	R	6056072.03	497635.04
12	R	6056085.00	497591.24	50	R	6056070.20	497628.06
13	R	6056098.30	497604.69	51	R	6056067.13	497616.31
14	R	6056105.31	497613.08	52	R	6056063.56	497602.03
15	R	6056111.42	497620.62	53	R	6056056.72	497588.56
16	R	6056119.34	497628.49	54	R	6056042.13	497561.02
17	R	6056126.23	497635.18	55	R	6056034.06	497550.76
18	R	6056134.45	497645.39	56	R	6056027.41	497547.14
19	R	6056163.31	497683.90	57	R	6056021.74	497546.81
20	R	6056171.72	497697.86	58	R	6056012.58	497546.81
21	R	6056183.33	497718.13	59	R	6055999.88	497549.96
22	R	6056189.74	497728.32	60	R	6055990.18	497553.37
23	R	6056201.39	497746.48	61	R	6055987.50	497549.00
24	R	6056207.25	497755.99	62	R	6055947.50	497508.00
25	R	6056227.53	497787.28	63	R	6055916.50	497478.00
26	R	6056232.87	497795.99	64	R	6055913.50	497465.00
27	R	6056234.46	497798.85	65	R	6055888.50	497439.00
28	R	6056214.50	497803.00	66	R	6055894.50	497427.00
29	R	6056195.50	497796.00	67	R	6055900.50	497418.00
30	R	6056182.50	497788.00	68	R	6055908.50	497404.00
31	R	6056175.50	497777.00	69	R	6055896.50	497393.00
32	R	6056183.50	497785.00				
33	R	6056191.50	497761.00				
34	R	6056186.50	497754.00				
35	R	6056175.50	497742.00				
36	R	6056163.50	497738.00				
37	R	6056144.50	497721.00				
38	R	6056134.50	497709.00				

SKLYPO CENTRO KOORDINATĖS

Koordinatų sistema	Koordinatės X/Y	
Valstybinė LKS-1994	X=6056088 Y=497619	
Žiniaraščių sudarė	DEIVIDAS NARONAS (parašas)	2017-03-27 (data)
	(valstybinis pažymėjimo Nr.)	

Išbraukta iš Lietuvos Administracinių tiesių pažeidimų kodekso:

47 straipsnis Pastovių žemėsnaudos ribojančių suvaržymų arba gadinimas - užtraukia baudą nuo septyniadesimt eurų iki vieno šimto keturiadesimt keturių eurų.

Kopija tikra  
Rėnų rajono savivaldybės administracijos  
Bendrojo skyriaus sekretorė

Skaidrė Vinklerienė

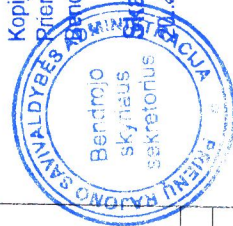

Žemės plotas, m <sup>2</sup>	Aprašymai
4	3
6	VI Elektros linijų apsaugos zonos
15589	XXVI Miško naudojimo apribojimai
19838	XXIV Nacionaliniai ir regioniniai parkai
2680	XXV Pamiršinio vandens telkinių pakrantės apsaugos juostos



# ŽEMĖS SKLYPO PLANAS M 1:1000 Sklypo plotas 7598 m<sup>2</sup>

Kopija

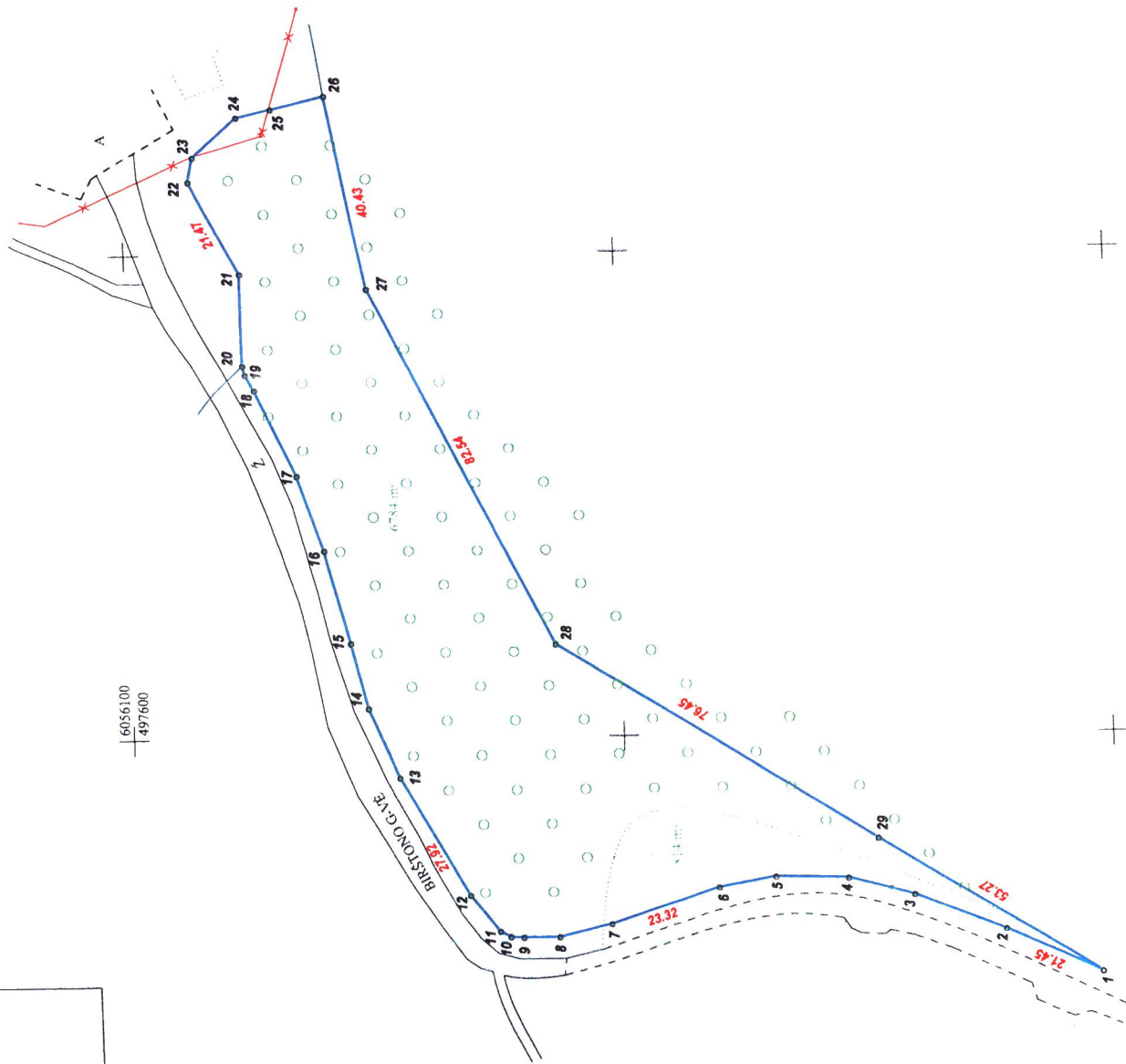

6056100  
497600

Limtų anotacijų lentelė	
Gretimybė	Atstumas
2-3	19.96
3-4	13.99
4-5	14.84
5-6	11.79
6-7	11.35
7-8	11.35
8-9	2.65
9-10	2.43
10-11	9.67
11-12	15.26
12-13	13.75
13-14	15.81
14-15	16.36
15-16	19.81
16-17	3.75
17-18	1.95
18-19	1.95
19-20	19.00
20-21	5.10
21-22	12.04
22-23	7.18
23-24	11.50
24-25	
25-26	

Kadastro:	vidėvė	PRENŲ M.	bioklas	sklypas
	Žemės sklypo kadastro Nr.	6 9 4 3 0 0 1 7		152

Galvė, namo Nr.	SKL NR. 1 PRIE BIRŠTONO G.
Kaimas (miestelis)	
Seniūnija	
Miestas (rajonas)	PRENAI
Apskritys	KAUNO

Gretimybė	Gretimimo žemės sklypo kadastro Nr.	Pastabos
1-20	BIRŠTONO G.-VĖ	
20-28	6943/0017-0146	BIRŠTONO G. 45
28-1	6908/0001-0222	

**SUDERINTA**  
*[Signature]*  
Nemuno kito  
Nemuno parko direkcijos  
projektavimo specialiste  
... G. Janinauskienė  
2017-04-27

Su paženklinimais vietovėje žemės sklypo riboms aprašytioms ... m.  
... 03 ... mėn. 27 d. žemės sklypo paženklinimo-parodomio akte, ir nustatytų plotu sutinku.  
Žemės savininkas (naudotojas):

(vardas, pavardė) (parašas) (data)  
Prenų rašytojų sąjunga  
administracinis ir žemės ūkio  
... Egidijus Mironas ... (parašas) (data)

Nacionalinės žemės tarnybos prie Žemės ūkio ministerijos  
PRENŲ IR BIRŠTONO SKYRIUS  
Patikrinęs: ... Gintautas Kandrotas 2017-05-08  
SUDERINTA: ... (parašas) (data)  
(Pareigų pavadinimas) (Vardas ir pavardė)

**UAB "PROJEKTŲ VYSTYMO GRUPĖ"**  
Įmonės kodas: 301453533  
PVM kodas: LT000003658416  
Laisvės al. 89-3, LT-44297 Kaunas, Tel/Fax: 8 (37) 20 00 08, mob. tel. 8 699 07265

Pareigos	Papasas	Vardas, pavardė	Data
Direktorius	<i>[Signature]</i>	G. KUKULIONIS	2017-05-27
Matininkas	<i>[Signature]</i>	D. NARUNAS	2017-05-27

Kvalifikacijos pažymėjimo Nr. 2M-M-1784

Kopija  
*[Signature]*

# ŽEMĖS SKLYPO PLANAS M 1:1000

Sklypo plotas 7598 m<sup>2</sup>

Žemės sklypo kadastro Nr. 6 9 4 3 0 0 1 7

## KOORDINACIŲ ŽINIARŠTIS

Koordinatų sistema LKS-94

Taško Nr.	Kodas	X	Y	Taško Nr.	Kodas	X	Y
1	R	6055903.18	497550.78				
2	R	6055922.72	497559.62				
3	R	6055941.27	497558.97				
4	R	6055954.78	497570.63				
5	R	6055969.61	497571.02				
6	R	6055981.21	497568.87				
7	R	6056003.32	497561.48				
8	R	6056014.05	497558.81				
9	R	6056021.40	497558.81				
10	R	6056024.04	497558.98				
11	R	6056028.17	497560.12				
12	R	6056032.14	497567.73				
13	R	6056048.00	497591.98				
14	R	6056052.17	497605.94				
15	R	6056055.51	497619.28				
16	R	6056060.51	497638.45				
17	R	6056065.65	497653.97				
18	R	6056074.16	497671.86				
19	R	6056078.04	497675.11				
20	R	6056078.50	497677.00				
21	R	6056076.50	497696.00				
22	R	6056068.50	497715.00				
23	R	6056085.50	497720.00				
24	R	6056076.50	497728.00				
25	R	6056069.50	497729.59				
26	R	6056058.50	497732.19				
27	R	6056050.71	497692.52				
28	R	6056013.65	497618.77				
29	R	6055948.54	497578.70				

## SKLYPO CENTRO KOORDINATĖS

Koordinatų sistema		Koordinatės X/Y	
Valstybinė LKS-1994		X=6056028 Y=497605	
Žiniaraštį sudarė	(parašas)	DEVIDAS NARČNAS	2017-03-27 (data)
	(parašas)	(redakcijos patvirtavimas Nr.)	

Išbraukia iš Lietuvos Administracinių teisių pažeidimų kodekso:  
47 straipsnis. Pastatų žemėnaudos riboženklų sunaikinimas arba gadinimas - užtraukia baudą nuo septynišiasdeimt iki vieno šimto keturišiasdeimt eurų.

7. Skyriaus  
atstovė: *(parašas)*  
Lapai

Nacionalinės žemės tarnybos prie ŽŪM  
Priejamoji tarnyba, Vilnius

*(parašas)*

*(parašas)*

Duomenys apie žemės naudojimo apribojimus				
El. Nr.	Kodas	Apribojimai	Žemės plotas, m <sup>2</sup>	
1	2	3	4	
1	6	VI. Elektros linijų apsaugos zonos	36	
2	26	XVI. Miško naudojimo apribojimai	6784	
3	34	XXIV. Nacionaliniai ir regioniniai parkai	7598	

Kopija tikra

Priėmimo skyriaus administracijos

Bendrojo skyriaus sekretorė

*(parašas)*

2017-04-17

*(parašas)*

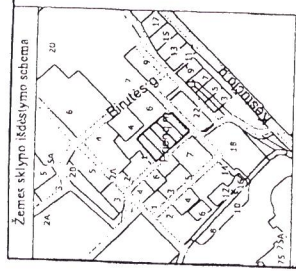

ŽEMĖS SKLYPO PLANAS M 1:1000  
Sklypo plotas 4939 m<sup>2</sup>

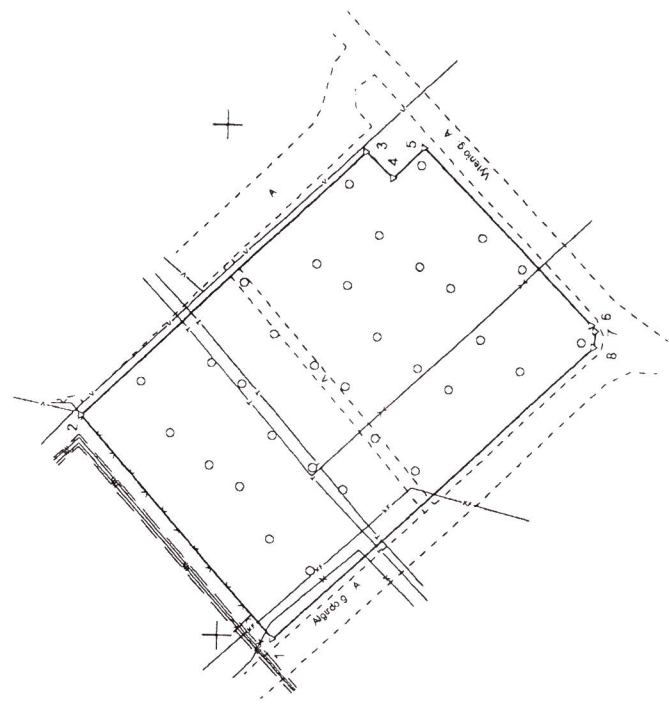

Linijų ilgiai	
1-2	57.54
2-3	76.58
3-4	7.17
4-5	8.51
5-6	47.68
6-7	1.35
7-8	3.19
8-1	84.97

Vastibinės revizijos miškų plotų poskyrai  
PRIMTINI  
Vastibinės miškų teritorijos išskiriamos sklypus  
vėdėjas Leandras Deltuva  
2018-09-14

Kadastro:	Vietovė:	Priemų m.	blokas	sklymas
Žemės sklypo kadastro Nr.	6	9	4	3
	0	0	0	9

Gatvės, namo Nr.:	proj. Nr. 31
Kaimas (miestelis)	Priemų m.
Senitija	Priemų
Rajonas (miestas)	Priemų r.
Apskritis	Kauno

Gretimybė	Gretimų žemės sklypo kadastro Nr.	Pastabos
5		VŽF
5,7		Vytenio g.
7 8-1		Algirdo g.

SUDERINTA  
Nemuno sklyp  
Nemuno sklyp  
Nemuno sklyp  
Nemuno sklyp  
Nemuno sklyp  
2017-10-19

Su paženklinimais vietovėje žemės sklypo ribomis, aprašytomis 2010 m. balandžio mėn. 26 d. žemės sklypo paženklinimo-parodymo akte, ir nustatytu plotu sutinku:  
Žemės sklypo savininkas(naudotojas):

1. Lietuvos Respublika	(vardas, pavardė)	(parašas)	(data)
Nacionalinės žemės tarnybos prie Žemės ūkio ministerijos			
Priemų ir Birštono skyrius			
Patikrinto:			
Suderinto:			

Geokada	Laikas: 2718 62 07 198 Vilius	Tel. + 370 5 247 2020	
Pareigos	Pasirūš	Vardas ir pavardė	Data
Mokininkas	NERIUS PAKŠTIS	2017-10-19	

Geo objekto kodas: 4400-4794-5886







Žemės sklypo plotas 1336 m<sup>2</sup>

# KOORDINACIJŲ ŽINIARAŠTIS

11. Strauka š. Lietuvis Respublikus administracinių įstatymų kodeksu  
113 straipsnis. Nuo atliktų žemėsplius ribų, žemės suakimmas yra sagalimmas  
atlikti, o žemės nuė spėjimas, imti, ki vieno šimo kilometrų atstumu.

Dokumentą elektroniniu parašu  
pasirašė GIEDRE SUDEIKIENĖ  
Data: 2019-05-06 14:22:37  
Paskirtis: Žemės sklypo ribos  
pažymėtos kadastro žemėlapyje.  
Kadastro Nr. 6943/0009:140

Duomenys apie žemės sklypo servitutus		
Elies Nr	Servituto kodas	Nekilnojamojo turto registre įrašyto ar teritorijų planavimo dokumente nustatyto servituto pavadinimas ir rūšis
		Servituto plotas, m²

## Duomenys apie žemės sklypo servitutą

Eilės Nr.	Servituto kodas	Nekilnojamojo turto registre rašyto ar teritorijų planavimo dokumente nustatyto servituto pavadinimas ir rūšis	Servituto plotas, m²
--------------	--------------------	---	-------------------------

